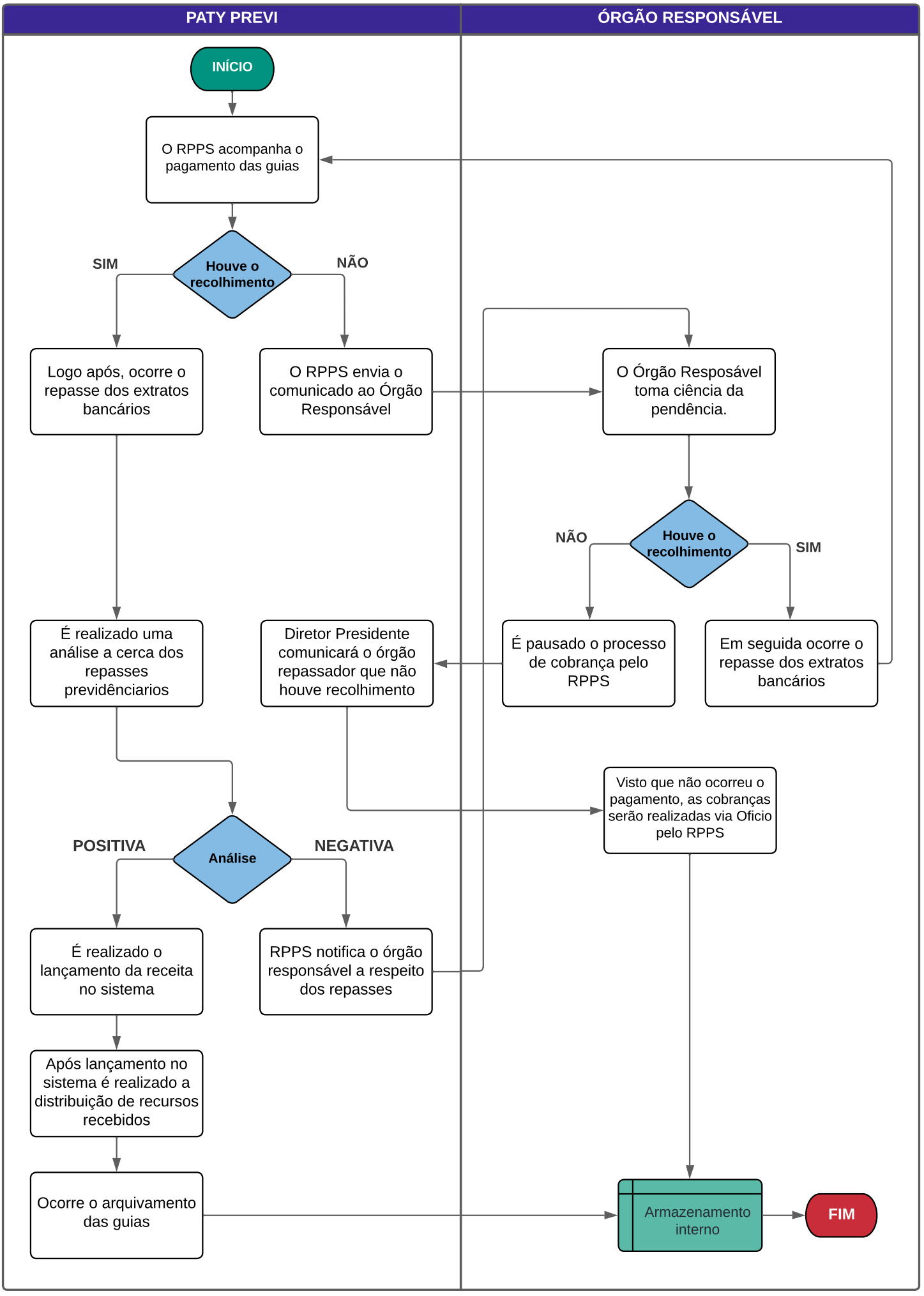
PATY PREVI
ÓRGÃO RESPONSÁVEL
INÍCIO
O RPPS acompanha o pagamento das guias
Houve o recolhimento
SIM
NÃO
Logo após, ocorre o repasse dos extratos bancários
O RPPS envia o comunicado ao Órgão Responsável
O Órgão Resposável toma ciência da pendência.
Houve o recolhimento
NÃO
SIM
É realizado uma análise a cerca dos repasses previdênciarios
Diretor Presidente comunicará o órgão repassador que não houve recolhimento
É pausado o processo de cobrança pelo RPPS
Em seguida ocorre o repasse dos extratos bancários
Visto que não ocorreu o pagamento, as cobranças serão realizadas via Oficio pelo RPPS
Análise
POSITIVA
NEGATIVA
É realizado o lançamento da receita no sistema
RPPS notifica o órgão responsável a respeito dos repasses
Após lançamento no sistema é realizado a distribuição de recursos recebidos
Ocorre o arquivamento das guias
Armazenamento interno
FIM